







| | | | | | |
|---|---|---|---|---|---------|
| Cliente |  | | Executante |  | |
| Projeto Censo Espaço-temporal de Aves de Ecossistemas Costeiros e Migratórias – Atividade de perfuração marítima no Bloco FZA-M-59, Bacia da Foz do Amazonas. | | | | | |
| Estudo | | Execução do Censo Espaço-temporal de Aves de Ecossistemas Costeiros e Migratórias | | | |
| Título | | Localização das espécies capturadas no PARNA do Cabo Orange | | | |
| Local | | Estado do Amapá - AP | | | |
| Fonte | | Base Cartográfica IBGE, 2021. Acervo Petrobras. Basemap, ESRI. | | | |
| Dados Cartográficos: | | | Escala: | | |
| Projeção Universal Transversa de Mercator Sistema de Referência SIRGAS2000 - Zona 22S | | | 1:150.000 | | |
| Elaboração | | | Responsável | | |
| Laura de Almeida Azevedo Assistente de Geoprocessamento | | | Kurazo Mateus Okada Aguiar Biólogo CRBio 52781/06-D | | |
| Arquivo Digital | | | Data | | Revisão |
| MAPA-PRT-AMBP-FAF-C853-075 | | | JUNHO/2024 | | 0 |

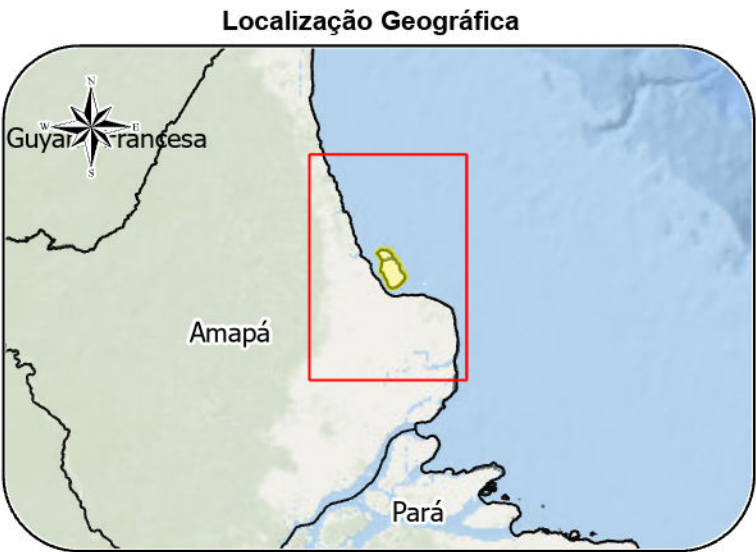
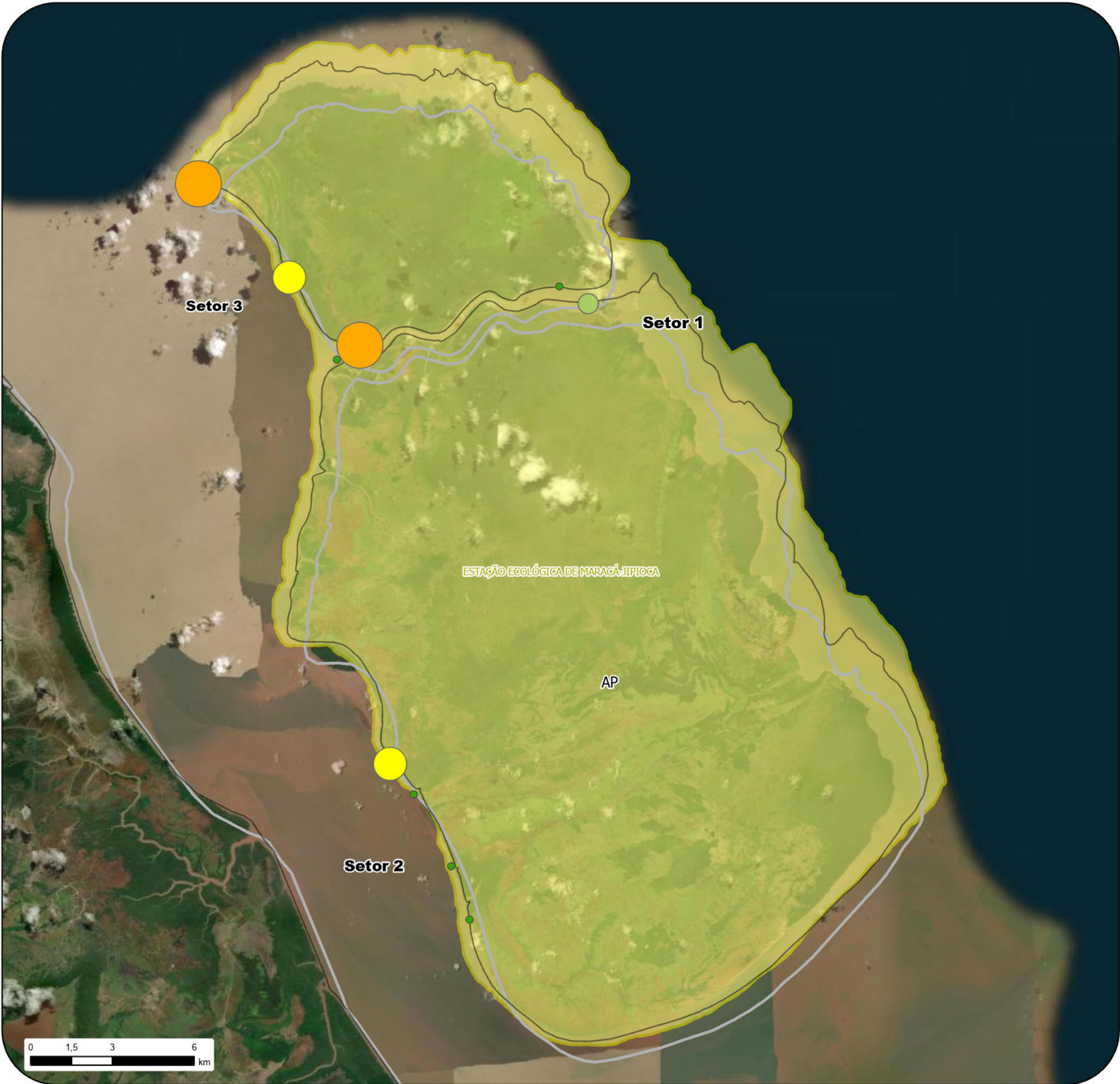

| | | | |
|---|---|---|---|
| Cliente |  | Executante |  |
| Projeto Censo Espaço-temporal de Aves de Ecossistemas Costeiros e Migratórias – Atividade de perfuração marítima no Bloco FZA-M-59, Bacia da Foz do Amazonas. | | | |
| Estudo | Execução do Censo Espaço-temporal de Aves de Ecossistemas Costeiros e Migratórias | | |
| Título | Localização das espécies capturadas na ESEC de Maracá-Jipioca | | |
| Local | Estado do Amapá - AP | | |
| Fonte | Base Cartográfica IBGE, 2021. Acervo Petrobras. Basemap, ESRI. | | |
| Dados Cartográficos: | | Escala: | |
| Projeção Universal Transversa de Mercator Sistema de Referência SIRGAS2000 - Zona 22S | | 1:150.000 | |
| Elaboração | | Responsável | |
| Laura de Almeida Azevedo Assistente de Geoprocessamento | | Kurazo Mateus Okada Aguiar Biólogo CRBio 52781/06-D | |
| Arquivo Digital | | Data | Revisão |
| MAPA-PRT-AMBP-FAF-C853-072 | | JUNHO/2024 | 0 |

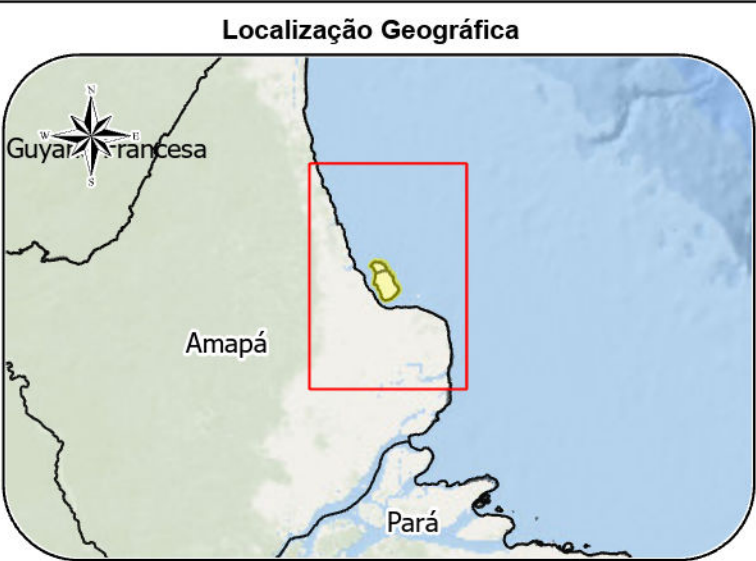
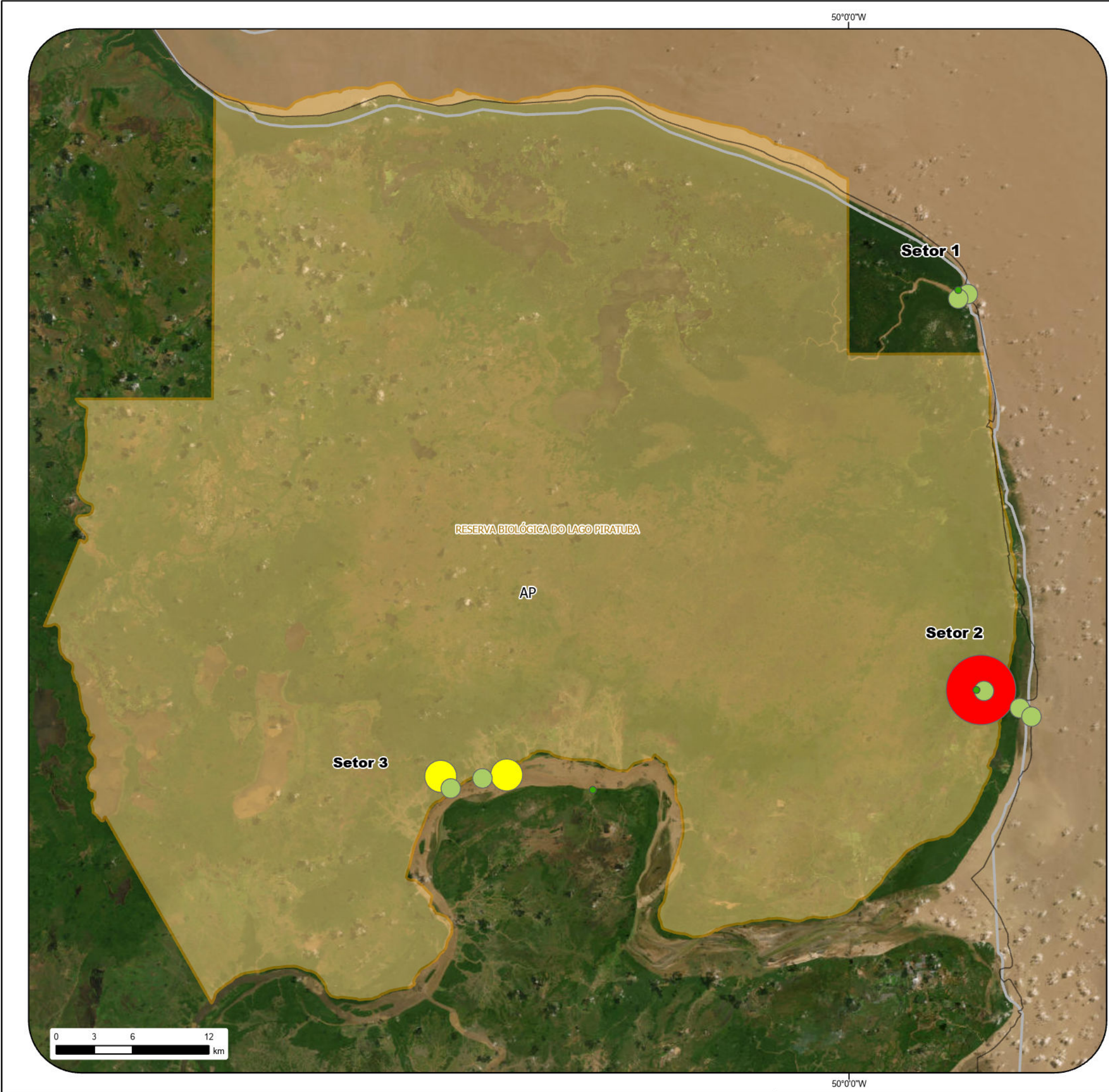

| | | | | | |
|---|---|--|--|---|------------------|
| Ciente |  | | Executante |  | |
| Projeto Censo Espaço-temporal de Aves de Ecossistemas Costeiros e Migratórias – Atividade de perfuração marítima no Bloco FZA-M-59, Bacia da Foz do Amazonas. | | | | | |
| Estudo Execução do Censo Espaço-temporal de Aves de Ecossistemas Costeiros e Migratórias | | | | | |
| Título Localização das espécies capturadas na REBIO do Lago Piratuba | | | | | |
| Local Estado do Amapá - AP | | | | | |
| Fonte Base Cartográfica IBGE, 2021. Acervo Petrobras. Basemap, ESRI. | | | | | |
| Dados Cartográficos: Projeção Universal Transversa de Mercator Sistema de Referência SIRGAS2000 - Zona 22S | | | | Escala: 1:150.000 | |
| Elaboração Laura de Almeida Azevedo Assistente de Geoprocessamento | | | Responsável Kurazo Mateus Okada Aguiar Biólogo CRBio 52781/06-D | | |
| Arquivo Digital MAPA-PRT-AMBP-FAF-C853-074 | | | Data JUNHO/2024 | | Revisão 0 |